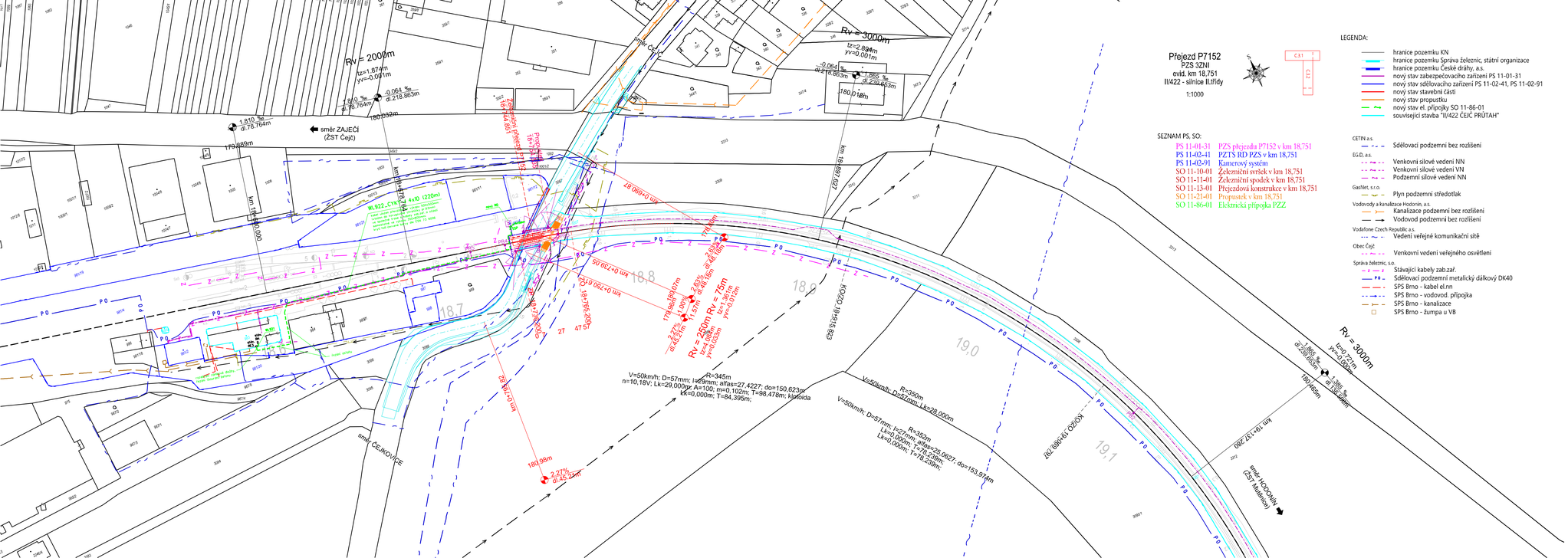

LEGENDA:

- hranice pozemku KN
- hranice pozemku Správa železnic, státní organizace
- hranice pozemku České dráhy, a.s.
- nový stav zabezpečovacího zařízení PS 11-01-31
- nový stav sdělovacího zařízení PS 11-02-41, PS 11-02-91
- nový stav stavební části
- nový stav propustku
- nový stav el. přípojky SO 11-86-01
- související stavba "II/422 ČEJČ PRŮTAH"

SEZNAM PS, SO:

PS 11-01-31	PZS přejezdu P7152 v km 18,751
PS 11-02-41	PZTS RD PZS v km 18,751
PS 11-02-91	Kamerový systém
SO 11-10-01	Železniční svršek v km 18,751
SO 11-11-01	Železniční spodek v km 18,751
SO 11-13-01	Přejezdová konstrukce v km 18,751
SO 11-21-01	Propustek v km 18,751
SO 11-86-01	Elektrická přípojka PZZ

CETIN a.s.
- Sdělovací podzemní bez rozlišení

E.G.D. a.s.
- Venkovní silové vedení NN
- Venkovní silové vedení VN
- Podzemní silové vedení NN

GasNet, s.r.o.
- Plyn podzemní středotlak

Vodovody a kanalizace Hodonín, a.s.
- Kanalizace podzemní bez rozlišení
- Vodovod podzemní bez rozlišení

Vodafone Czech Republic a.s.
- Vedení veřejné komunikační sítě

Obec Čejč
- Venkovní vedení veřejného osvětlení

Správa železnic, s.o.
- Stávající kabely zab.zař.
- PB Sdělovací podzemní metalický dálkový DK40
- SPS Brno - kabel el.nn
- SPS Brno - vodovod. přípojka
- SPS Brno - kanalizace
- SPS Brno - žumpa u VB

Ministerstvo dopravy
Státní fond dopravní infrastruktury

Orientační schéma:

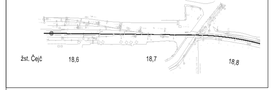

Razítko oprávněné osoby:

Podpis: Datum:

Revize:	Datum:	Popis:	Kontroloval:
000	07.10.2021	Definitivní odevzdání dokumentace	Ing. Marian Kiss

Stavebník/Investor:	**Správa železnic, státní organizace**	SPRÁVA ŽELEZNIC
Adresa:	Dlážděná 1003/7, 110 00 Praha 1	
Zástupce investora:	Stavební správa východ	
Adresa:	Nerudova 773/1, 779 00 Olomouc	

Zhotovitel stavby:	**SB projekt s.r.o.**	SB projekt
Adresa:	Kasárenská 4063/4, 695 01 Hodonín	
Kontakt:	T: +420 725 528 626 E: info@sbprojekt.cz	
Zhotovitel objektu:	**SB projekt s.r.o.**	SB projekt
Adresa:	Kasárenská 4063/4, 695 01 Hodonín	
Kontakt:	T: +420 725 528 626 E: info@sbprojekt.cz	

Hlavní projektant (HIP):	Specialista:	Odpovědný projektant:	Zpracovatel:
Ing. Marian Kiss	Ing. Marian Kiss	Ing. Marian Kiss	Šimon Rebenda

Název stavby/akce:	**Doplnění závor na přejezdu P7152 v km 18,751 trati Zaječí - Hodonín**		Označení (S-kód): S622000468
			Označení zhotovitele: 2003197-01
Název části:	Situační výkresy		Označení části: **C**
Název objektu:			Označení objektu/komplexu:
Název přílohy:	Koordinační situační výkres		Číslo přílohy: **C.3.1**
Název dílčí části přílohy:	1/2		Paré:
Kraj: Jihomoravský	Katastrální území: Čejč [618942]	TUDU: 2091 12	
Stupeň dokumentace: DUSP	Datum zpracování: 07.10.2021	Formáty: 5 x A4	Měřítko: 1:1000

Typ:	Stupeň dokumentace:	Část:	Objekt:	Podobjekt:	Profesní:	Pořadí:
S622000468	DUSP	C	0	0	S	2

[Prostor pro další informace]